ÆTERE'S

Life Promoting Technology

Технология содействующая жизни

Φ

PHI

PHIwater ™

Персональный
Гармонизирующий(структурирующий)
инструмент

Русский

www.aeteres.com

Руководство по эксплуатации

Life Promoting Technology

Технология содействующая жизни

Персональный
Гармонизирующий(структурирующий)
инструмент

ПГИ это инструмент “Гармонизирующий” в буквальном смысле, так как предназначен: ” найти гармонию между двумя вещами или более, предназначен что бы найти равновесие”
Многообразие “вещей” представляет вопрос энергетического плана для пользователя, живущего и взаимодействующего с различными энергетическими свойствами окружения

www.aeteres.com

Life Promoting Technology

Технология содействующая жизни

ПГИ:
Тонкая Тороидная Технология

Запущенный энергитическим импульсом,снабжаемым внутренней батарейкой,инструмент способен:

1. Поглощающей стороной притягивать застойную (энтероскопическую)энергию, то есть ту которая повреждает баланс энергосистемы человека.
2. Гармонизировать вредную энергию в чистую, с помощью сложных алгоритмов повторной гармонизации.
3. Выпускать из излучающей стороны мощный поток полезной (синтропической) энергии, содействующий жизни: Life Promoting Energies

www.aeteres.com

PHI Φ

Размеры:
Диаметр: 44,8 мм.
Высота: 13 мм.
Вес: 44 гр.

Меры предосторожности

Внутри инструмента установлена литиевая батарейка (CR 1612) установка должна соблюдаться полярность, отрицательный полюс (-) располагается на металлической стороне держателя (см. фото на следующей странице) Замененную батарейку нельзя вскрывать, выбрасывать в обычный мусор, или кидать в огонь (в огне может взорваться), ликвидировать согласно правилам предусмотренным законодательством.

Техническое обслуживание

Ежегодная замена литиевой батарейки

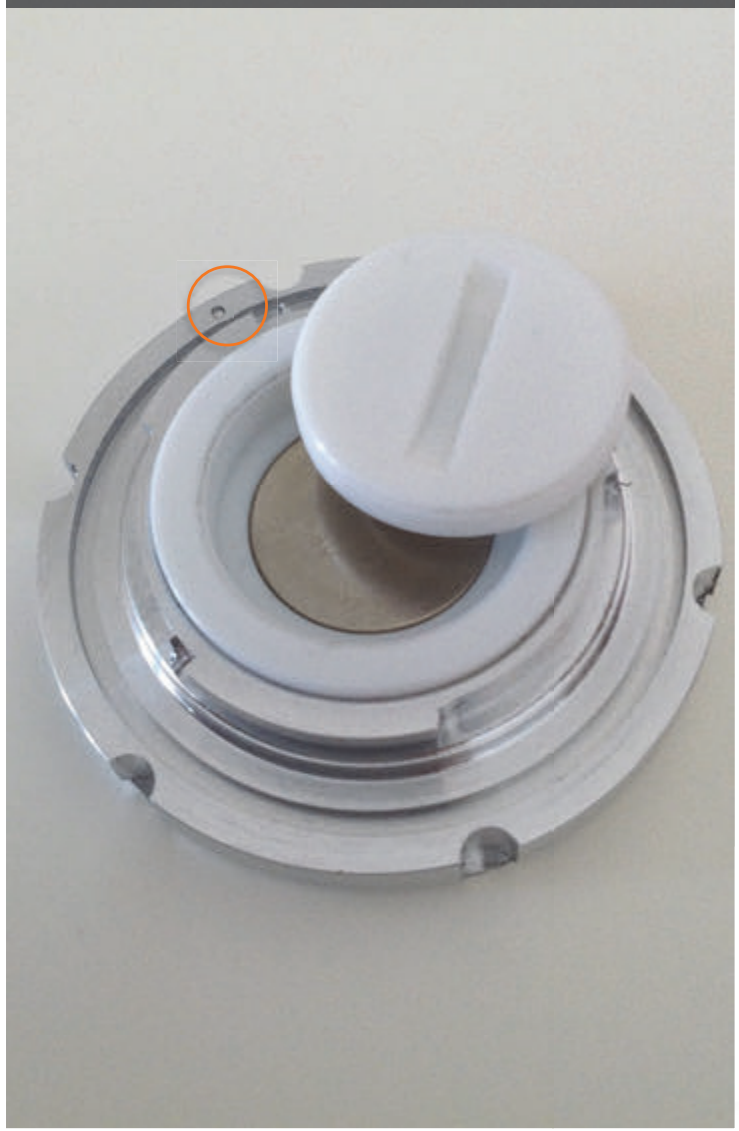

Запуск тороидного импульса происходит с помощью электромагнетического импульса,поступающего от литиевой батарейки, расположенной внутри ПГИ ,как показано на фото сбоку. Батарейка должна быть заменена каждые два года, для обеспечения полной эффективности инструмента. Инструмент открывается поворотом пог лощающей секции А против часовой стрелки, при повороте держите в неподвижности излучающую секцию В. Точка находящаяся внутри половинок инструмента это указатель облегчающий закрывание, и обеспечивающий совпадение половинок при закрытии.

PHIwater™

PHIwater™ это инструмент “посвященный” воде во всех её многообразных качествах: от питьевой воды до той которая строит матрицу, фундаментальную для всех живых организмов, в которых происходят метаболические процессы, необходимые для жизни.
Алгоритмы сложной повторной гармонизации (ARC)находящиеся во внутреннем контуре, были специально разработаны для гармонизации структуризации жидкости, обогащения жидкости полезными свойствами, Life promoting informations.

ÆTERE'S

Life Promoting Technology

Технология содействующая жизни

PHIwater™
тест на кристаллизацию

VisionLab®
Energy Quality Research

Изображения обычной воды из под крана под микроскопом SAT of VisionLab

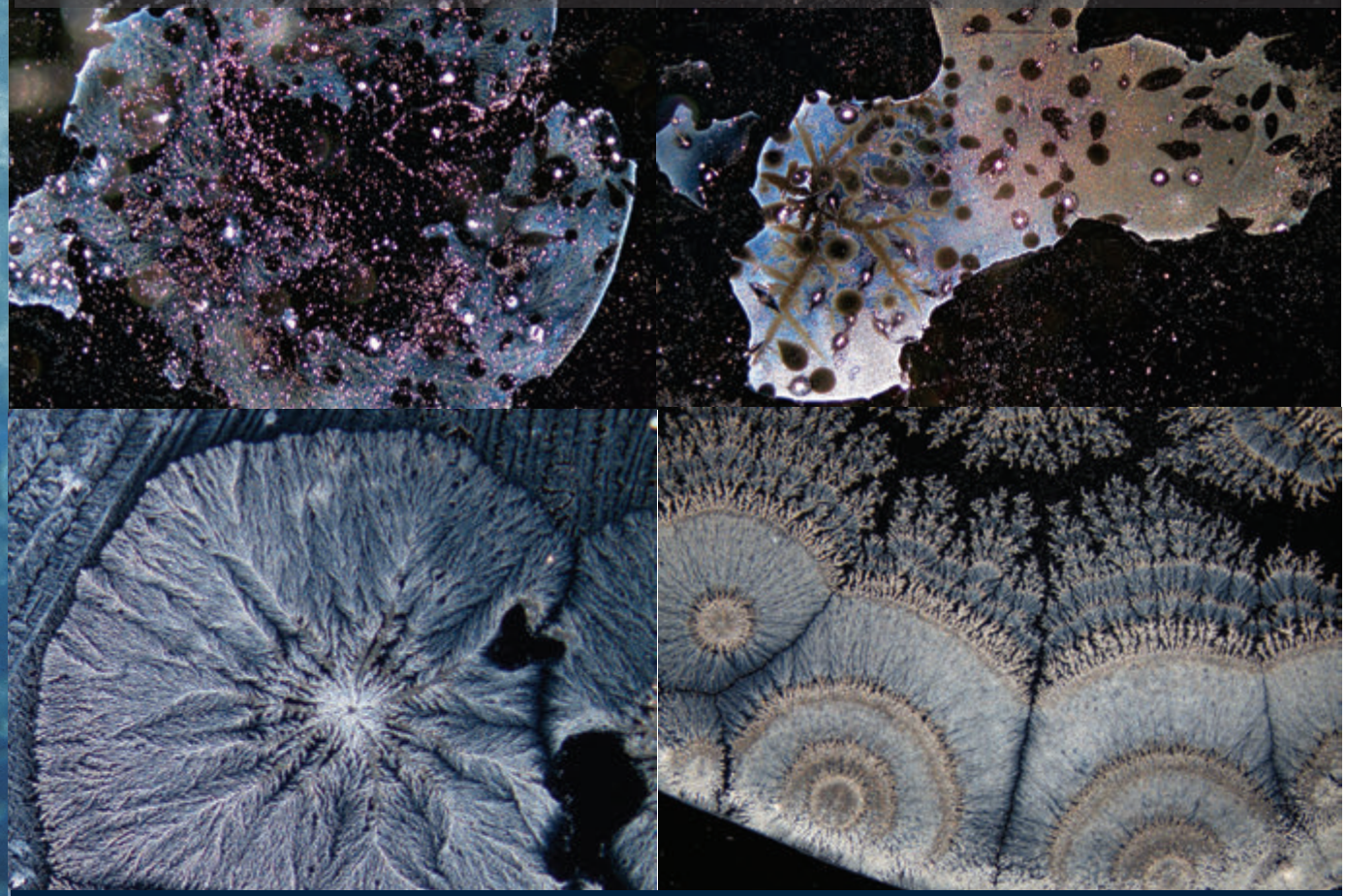

Изображения той же воды структурированной с PHI-Water™ , под микроскопом SAT of VisionLab.